

Schema della densità abitativa e dei sistemi territoriali

Legenda

- Sistema delle valli alpine
- Sistema regionale metropolitano
- Area metropolitana milanese
- Connessione stradale Mi-To
- Ambito del sistema della natura del sud Milano
- Sistema policentrico delle pianure venete
- Ambito della diffusione insediativa
- Sistema delle città della corona metropolitana
- Ambiti di connessione con il sistema metropolitano
- Ambito dell'agricoltura di margine
- Sistema dell'agricoltura professionale ad alto reddito
- Sistema del delta del fiume Po
- Sistema policentrico emiliano
- Ambito della marginalità economica
- Sistema policentrico adriatico
- Rete delle connessioni infrastrutturali di primo livello

- Ambiti insediativi**
- | | |
|---------------|---------------------|
| Bassa densità | meno di 50 ab/Kmq |
| | 50 - 100 ab/Kmq |
| Media densità | 100 - 150 ab/Kmq |
| | 150 - 250 ab/Kmq |
| | 250 - 500 ab/Kmq |
| Alta densità | 500 - 1000 ab/Kmq |
| | 1000 - 10000 ab/Kmq |

- Sistema delle pianure**
- | | |
|--|-------------------------|
| | meno di 200.000 |
| | da 200.000 a 100.000 ab |
| | da 100.000 a 100.000 ab |
| | da 50.000 a 100.000 ab |
| | da 20.000 a 50.000 ab |
| | da 10.000 a 20.000 ab |

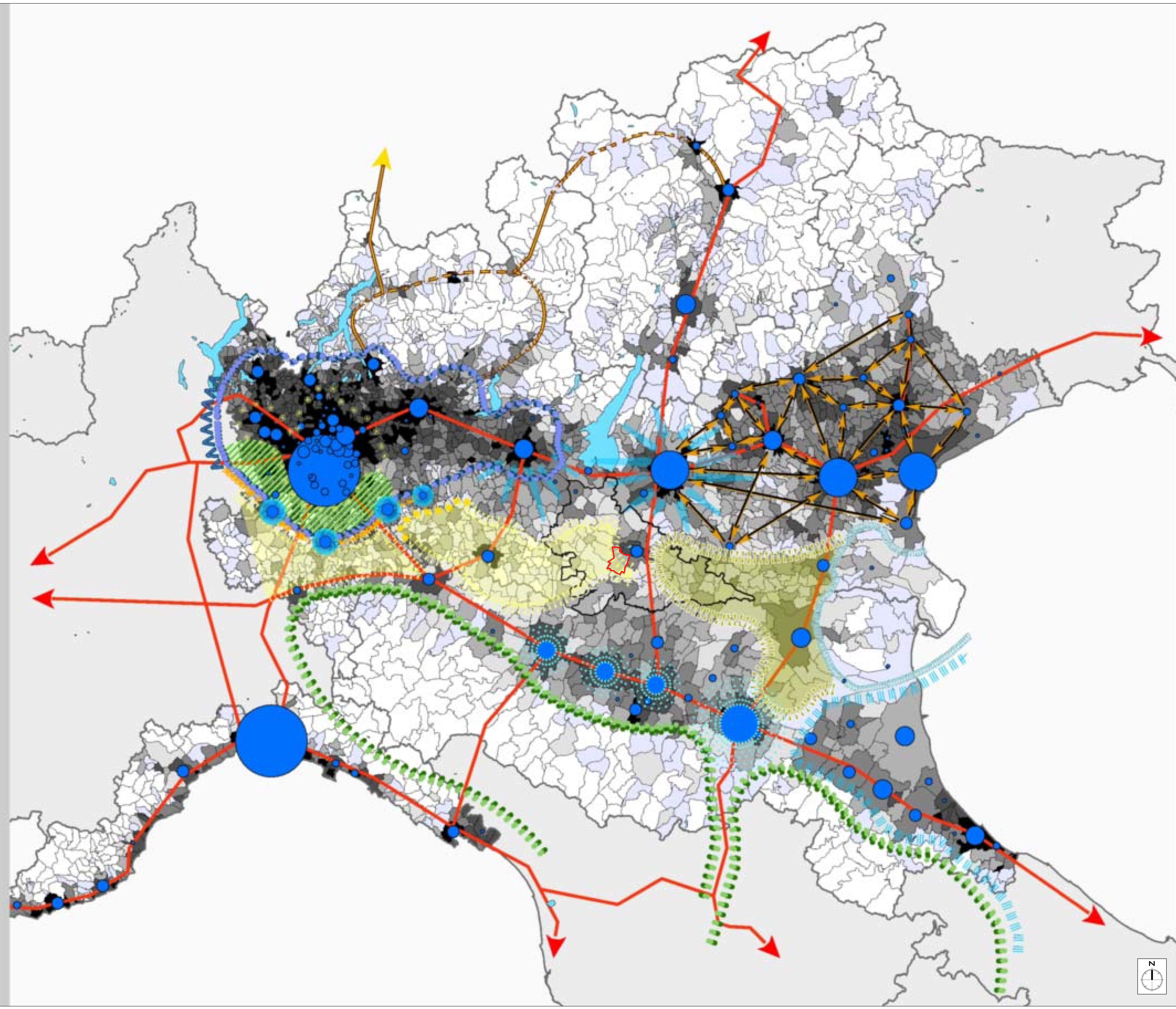

LEGENDA
 CONFINI DEL TERRITORIO COMUNALE
 ESTRATTO DALLA DOCUMENTAZIONE DEL S.I.T. E DAL P.T.C.P. DELLA PROVINCIA DI MANTOVA

PGT

CITTA' DI CURTATONE

DOCUMENTO DI PIANO

L'UNICO
MUNICIPIO
DELLA PROVINCIA
DI MANTOVA
AVERE UN
CENTRO
URBANO
DENTRO
IL TERRITORIO
MUNICIPALE

L'AMBITO
MUNICIPALE
DELLA
CITTA' DI CURTATONE

L'AMBITO
MUNICIPALE
DELLA
CITTA' DI CURTATONE

L'AMBITO
MUNICIPALE
DELLA
CITTA' DI CURTATONE

QUADRO RICOGNITIVO E PROGRAMMATARIO
SCHEMA DEI SISTEMI TERRITORIALI

DATA: Novembre 2010
AGG: Settembre 2010
SCALA: 1:5000,000

D.1.1

APPROVAZIONE DELLA CONFERENZA
REGIONALE DI AMBITO
INTERMUNICIPALE DEL S.I.T.
REDAZIONE DI APPROVAZIONE DEL C.C.
PUBBLICAZIONE DEL S.I.T.
PUBBLICAZIONE DEL S.I.T.